長崎県地学会誌　第２０号（１９７３）

他山の石

平和を祈る子の像の台座石

鎌田　泰彦・西岡　幸一　（長崎大学）

長崎の原爆落下中心地である松山公園の南隅に平和を祈る子の像が立っている。長崎平和の折り鶴会が，被爆２０周年の記念事業として，昭和４２年８月９日に設立したものである。

この純白の立像の台座には，国の内外より寄せられた，変化に富んだ石がはめこまれている。各地の石材としての特産品が送られてきているのは勿論であるが，水石愛好者の間で珍重されている種類も見かけられる。そのため，掲示板に書かれている名称の表現には，岩石名，商品名，俗称が混ざりあっている。

石の形も，原石のままのもの，水石風に磨き上げたもの，石材として切断・研磨したものなど，それぞれ趣向をこらしているため，岩石の種類ばかりではなく，磨き具合いを楽しむこともできる。

国内で，送られてきていないのは，秋田・東京・滋賀・京都・徳島・沖縄の６都府県である。また，青森と鳥取が紛失しているのは残念である。

次頁の表には，掲示板に書かれてある産地と名称に，実際の地学用語としての岩石名をつけ加えた。なお，台座の張石は，よく知られた長野県諏訪地方産の鉄平石（輝石安山岩）である。

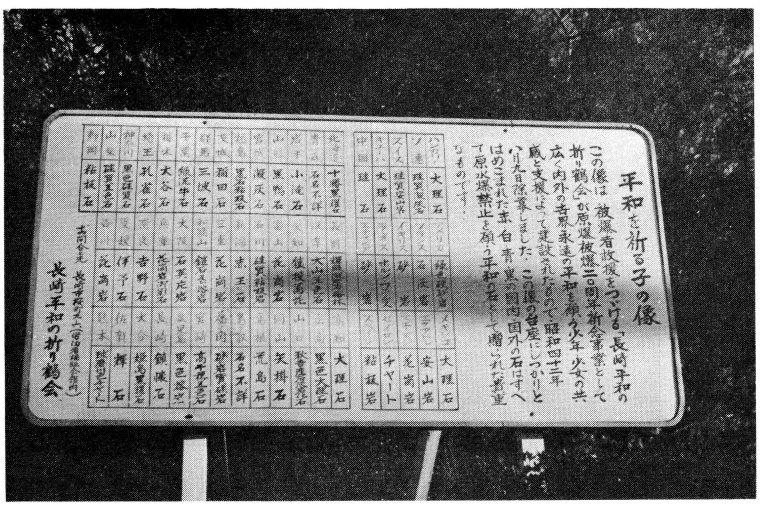

第1表　本邦産岩石

	府県名	掲示板の名称	岩石名（記事）
1	北海道	十勝黒曜石	黒曜石（十勝石）
2	青森	石名不詳	なし
3	岩手	小滝石	蛇紋岩
4	山形	黒鴨石	泥灰岩（頁岩中の団塊？）
5	宮城	凝灰石	輝石安山岩（または玄武岩質安山岩）
6	福島	黒石粘板石	はんれい岩
7	茨城	稲田石	花こう岩
8	群馬	三波石	緑色片岩（三波川系）
9	千葉	緑泥牛石	凝灰質砂岩？
10	栃木	大谷石	緑色凝灰岩（グリーンタフ）
11	埼玉	孔雀石	結晶片岩（石英と石灰石）
12	神奈川	黒色硅質石	黒曜石
13	山梨	硅質五色石	石英片岩
14	静岡	粘板石	粘板岩（スレート）
15	長野	輝緑凝灰岩梅林	安山岩（含沸石）
16	岐阜	犬山五色石	角礫石灰岩（含二畳紀フズリナ化石）
17	愛知	猿投菊花	球状花こう岩
18	富山	花崗岩	花こう岩
19	石川	硅質粘板岩	石灰藻泥灰岩（含第三紀石灰藻化石）
20	新潟	赤玉石	鉄石英（佐渡の赤玉）
21	三重	花崗岩	花こう岩
22	和歌山	鎧石及び熔岩	角礫状チャート
23	大阪	石英片岩	石英片岩（晶洞に水晶）
24	兵庫	花崗岩御影石	花こう岩（本みかげ）
25	奈良	吉野石	蛇灰岩
26	愛媛	伊予石	緑色片岩（緑泥片岩）
27	香川	花崗岩	花こう岩
28	高知	大理石	サンゴ石灰岩（含シルリア紀化石，土佐桜）
29	広島	黒色大理石	ひん岩
30	山口	秋吉産石灰岩化石	石灰岩（含石炭紀腕足類化石）・せん緑岩

	府県名	掲示板の名称	岩石名（記事）
31	岡山	矢掛石	蛇紋岩
32	島根	荒島石	流紋岩（2個）
33	鳥取	石名不詳	なし
34	福岡	砂岩質礫岩	溶結凝灰石（いわゆる阿蘇溶岩）
35	宮崎	高千穂五色石	チャート
36	鹿児島	黒色熔岩	安山岩（大正溶岩か？）
37	長崎	鎮懐石	鉄蛋白石
38	大分	姫島黒耀石	黒曜会（姫島産は有名）
39	佐賀	輝石	玄武岩（唐津石）
40	熊本	球磨川色チャート	チャート
		折鶴会	風化蛇紋岩（長崎県産(?)）

第2表　外国産岩石

	国名	掲示板の名称	岩石名
1	ハンガリー	大理石	大理石
2	ソ連	珪質凝灰石	片麻岩
3	スイス	珪質安山岩	モンゾニ岩
4	キューバ	大理石	大理石
5	中国	珪石	石英
6	アメリカ	緑色硬砂岩	石英片岩（珪岩？）
7	フランス	石灰岩	石灰岩
8	イギリス	砂岩	コキナ岩（有孔虫砂岩）
9	ラオス	ホルン・フェールス	ホルンフェルス？
10	エチオピア	砂岩	安山岩？
11	メキシコ	大理石	大理石
12	エクアドル	安山岩	安山岩
13	スェーデン	花崗岩	花こう岩
14	セイロン	チャート	アプライト（半花こう岩）
15	スペイン	粘板岩	粘板岩

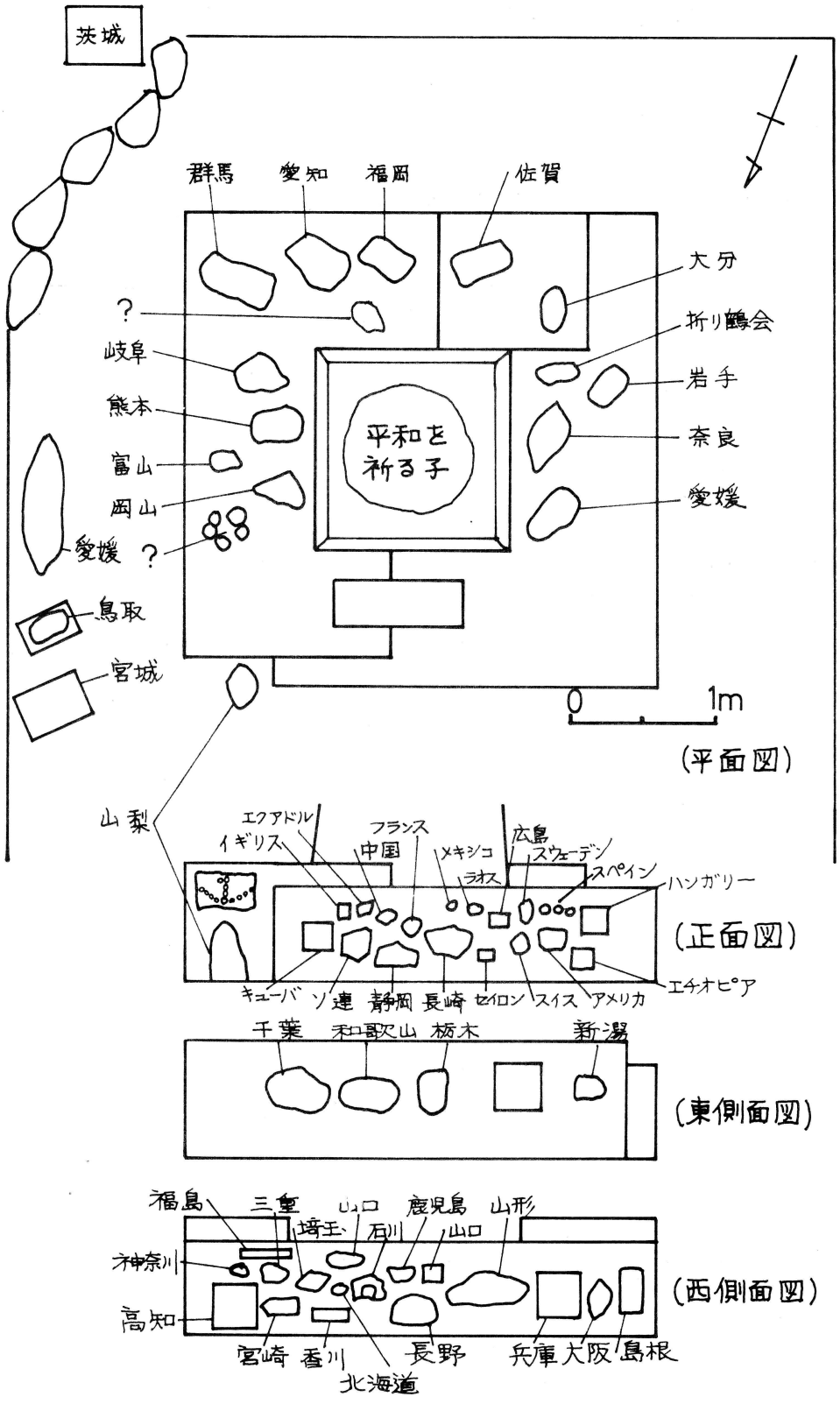
茨城
群馬
愛知
福岡
佐賀
大分
折り鶴会
岩手
奈良
愛媛
?
岐阜
熊本
富山
岡山
愛媛 ?
鳥取
宮城
平和を祈る子
0
1m
(平面図)
山梨
エクアドル
イギリス
フランス
中国
メキシコ
ラオス
広島
スウェーデン
スペイン
ハンガリー
キューバ
ソ連
静岡
長崎
セイロン
スイス
アメリカ
エチオピア
(正面図)
千葉
和歌山
栃木
新潟
(東側面図)
福島
三重
山口
鹿児島
山形
埼玉
石川
山口
神奈川
高知
宮崎
香川
北海道
長野
兵庫
大阪
島根
(西側面図)

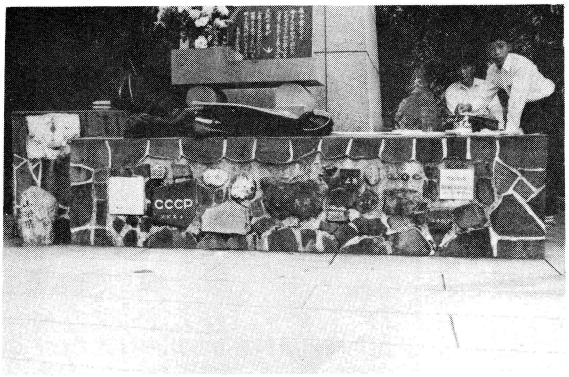
CCCP

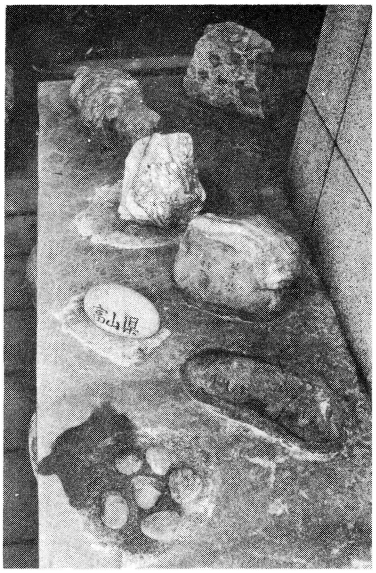
高山原

高山原

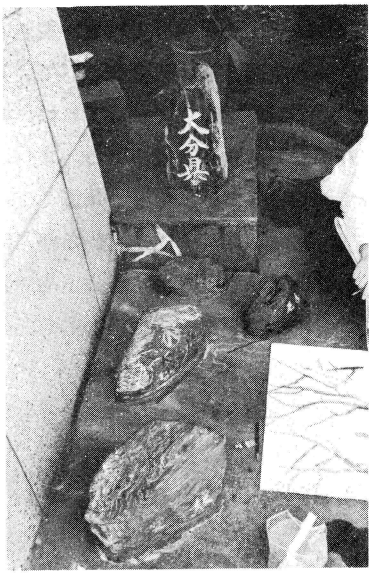
大分県

宮城県

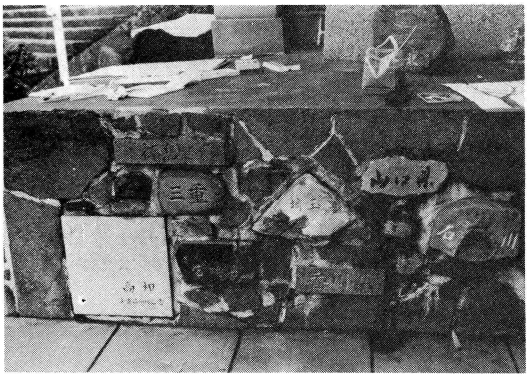
三重
山口県

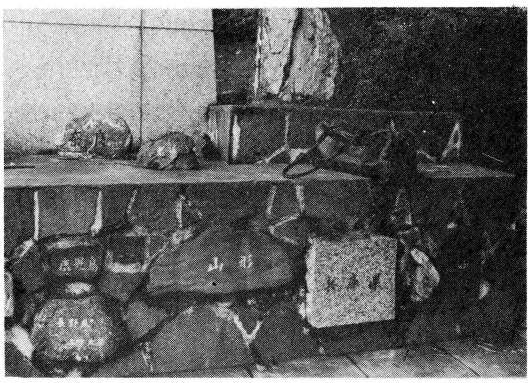
山形